



# LUNCH | BORREL

## LUNCH MA T/M ZA 12.00 - 16.30

|  |      |
|--|------|
| SOEP VAN HET MOMENT ZIE DINERKAART                   |      |
| BROODJE GEZOND* HAM   KAAS   EI   KOMKOMMER   TOMAAT | 8.00 |
| BROODJE BRIE* VIJGENCHUTNEY   PITTEN                 | 8.00 |
| UITSMIJTER OP BROOD* HAM   KAAS                      | 9.00 |
| VEGAKROKETTEN OP BROOD*   SALADE                     | 9.00 |
| OERTOSTI BRIE* VIJGENCHUTNEY                         | 5.75 |
| OERTOSTI KAAS* V                                     | 4.25 |
| OERTOSTI HAM-KAAS*                                   | 4.75 |
| OERTOSTI KAAS KIMCHI* V                              | 5.25 |

## KLEINE GERECHTEN MA T/M ZA 12.00 - 20.00

|  |       |
|--|-------|
| BROODMAND V DONKER MEERGRANENBROOD MET DIPS  | 6.50  |
| HUISGEMARINEERDE OLIJVEN V   | 3.85  |
| LOADED NACHO'S V KAAS   TOMATENSALSA   CRÈME FRAÎCHE   MAIS   BOSUI                | 6.95  |
| VERSE FRIET V MAYONAISE  | 4.40  |
| LINDENBERGPLANK V BROOD   DIPS   OLIJVEN   KAAS   ZUUR   NACHO'S   BITTERGARNITUUR | 21.00 |

## BORRELHAPJES

|                                |      |
|--------------------------------|------|
| RUNDEVLEESBITTERBALLEN 6 STUKS | 7.50 |
| OESTERZWAMBITTERBALLEN 6 STUKS | 7.50 |
| GROENTE GYOZA V 8 STUKS        | 7.00 |
| BUTTERFLY GARNALEN 8 STUKS     | 7.00 |
| GROENTE MENNEKES V 6 STUKS     | 7.50 |

\*BIOLOGISCH ZUURDESEMBROOD VAN STREEKBAKKER JORRIT  
HEEFT U VRAGEN OVER ALLERGENEN? VRAAG HET EEN MEDEWERKER





# DINER

MA T/M ZA VANAF 17:00 - 20.00

## SOEPEN

PAPRIKA ROOMSOEP V 6.50  
BOSUI | CROUTONS

POMPOEN-KERRIE-KOKOSSOEP 6.50  
POMPOENPITTEN | KORIANDER

## HOOFDGERECHTEN

VARKENSHAASSATÉ 18.00  
FRIET | ATJAR

ZALMFILET 16.75  
BOTERROOMSAUS | GRATIN | PEENTJES | DOPERWTEN

AUBERGINE-HALLOUMI OVENSCHOTEL V 16.75  
BULGUER | FLATBREAD

KINDERMENU 8.50  
FRIET | RAUWKOST | KEUZE UIT: FRIKANDEL, KROKET (VLEES OF VEGA)

**ALTIJD VEGETARISCH VOOR EEN VRIENDELIJKE PRIJS  
MET VERSE PRODUCTEN UIT DE STREEK :**

**DAGHAP: MAISTAARTJES V 13.00**  
KOKOS-ROZIJNENRIJST | SINAASAPPEL-CHILISAUS

## NAGERECHTEN

WITTE CHOCOLADE MOUSSE 7.00  
FLORENTINE | VLIERBLOESEM YOGHURTIJS

TARTE TATIN VAN PEER 7.00  
VANILLE IJS

AFFOGATO 4.95  
ESPRESSO | VANILLE-IJS

HEEFT U VRAGEN OVER ALLERGENEN? VRAAG HET EEN MEDEWERKER

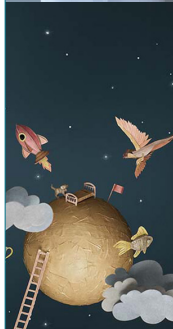



# WARME & KOUDE DRANKEN

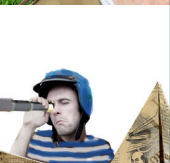

## WARM

|                             |              |
|-----------------------------|--------------|
| KOFFIE                      | 3.00         |
| THEE                        | 2.80         |
| MUNT   GEMBERTHEE           | 3.50         |
| <i>GECOMBINEERD</i>         | <i>+0.30</i> |
| CAPPUCCINO                  | 3.20         |
| FLAT WHITE                  | 4.00         |
| LATTE MACCHIATO             | 3.40         |
| ESPRESSO                    | 3.00         |
| DUBBELE ESPRESSO            | 3.80         |
| ESPRESSO MACCHIATO          | 3.20         |
| WARME CHOCOLADEMELK         | 3.20         |
| <i>HAVERMELK   SLAGROOM</i> | <i>+0.80</i> |

ONZE KOFFIE WORDT  
GEMAAKT VAN  
**BIOLOGISCHE, FAIRTRADE**  
KOFFIEBONEN  
VAN DOUWE EGBERTS

## ZOET

|                      |              |
|----------------------|--------------|
| APPELTAART VAN DROOM | 4.50         |
| <i>SLAGROOM</i>      | <i>+0.80</i> |
| CITROEN-MAANZAADCAKE | 3.25         |
| HAVERKOEK            | 3.25         |

ONZE APPELTAART  
KOMT VAN **DROOM!**

*BIJZONDERE BAKKERS MET EEN  
AFSTAND TOT DE ARBEIDSMARKT*

## FRISDRANKEN

|                          |      |
|--------------------------|------|
| COCA COLA                | 3.25 |
| COCA COLA ZERO           | 3.25 |
| CHAUFONTAINE BLAUW       | 3.25 |
| CHAUDFONTAINE ROOD       | 3.25 |
| FANTA CASSIS             | 3.25 |
| FANTA ORANGE             | 3.25 |
| SPRITE ZERO SUGAR        | 3.25 |
| FUZETEA SPARKLING        | 3.25 |
| FUZETEA GREEN            | 3.25 |
| ROYAL BLISS TONIC        | 3.25 |
| ROYAL BLISS BITTER LEMON | 3.25 |
| ROYAL BLISS GINGER ALE   | 3.25 |
| RIVELLA                  | 3.25 |
| CHOCOMEL                 | 3.25 |
| FRISTI                   | 3.25 |
| RANJA                    | 1.00 |
| FENTIMANS GINGER BEER    | 4.00 |

## SAPPEN VAN SCHULP

|                  |      |
|------------------|------|
| APPEL            | 3.35 |
| SINAASAPPEL      | 3.35 |
| APPEL & PEER     | 3.35 |
| APPEL & AARDBEI  | 3.35 |
| APPEL & VLIERBES | 3.35 |
| APPEL & RABARBER | 3.35 |
| TOMAAT           | 3.35 |

ONZE SAPPEN ZIJN  
BIOLOGISCH, ZONDER  
TOEGEVOEGDE SUIKERS  
EN UIT

**HOLLANDESE BOOMGAARDEN**





# BIERKAART

---

## TAPBIEREN

|                                      |       |             |
|--------------------------------------|-------|-------------|
| GULPENER BIO PILS 25cl/50cl          | 5.0 % | 3.50 / 6.50 |
| GULPENER WINTERVRUND                 | 8.5 % | 6.50        |
| KORENWOLF WIT                        | 6.0 % | 5.25        |
| LINDENBERGER BLOND                   | 6.5 % | 5.50        |
| HERTOG JAN GRAND PRESTIGE            | 10 %  | 6.50        |
| GULPENER NEIPAPA                     | 6.5 % | 5.75        |
| OERSOEP BIG BOB                      | 0.3 % | 5.90        |
| DE HEMEL HELSE ENGEL                 | 8.0 % | 5.75        |
| MANNENPAP FRUITCAKE                  | 7.0 % | 6.00        |
| KRONENBURGER BROUWERS BLOEDKUUL 1939 | 5.5 % | 5.25        |

## FLES | BLIK

|  |        |      |
|--|--------|------|
| GULPENER 0.0                               | 0.0 %  | 3.50 |
| LA TRAPPE EPOS                             | 0.0 %  | 4.75 |
| BRUNEHAUT BLONDE <small>GLUTENVRIJ</small> | 6.5 %  | 6.50 |
| GERARDUS DUBBEL                            | 7.0 %  | 4.75 |
| GULPENER RADLER 0.0%                       | 0.0 %  | 4.00 |
| KORENWOLF 0%                               | 0.0 %  | 4.25 |
| DE HEMEL NIEUW LIGT                        | 10.0 % | 7.00 |

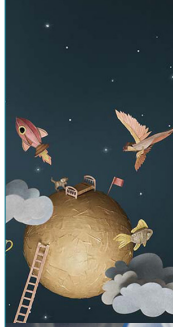

Lindenberg kiest voor Gulpener.

Bij Gulpener maken ze zich niet alleen druk om wat voor bier ze maken, maar ook hoe ze dat doen. Gulpener is er al meer dan dertig jaar mee bezig. De gerst en granen komen van boeren op fietsafstand, water uit eigen bron en hop uit het dorp verderop. Het brouwhuis is het meest duurzame van Europa, ze hebben een B Corp certificaat en de ambitie om voor 2030 volledig fossielvrij bier te brouwen.





# WIJNKAART

---

## WIT

---

|   |              |
|---|--------------|
|   | GLAS   FLES  |
| <b>PIQUERAS WHITE LABEL</b><br><b>VERDEJO   SAUVIGNON BLANC</b><br>FRIS, SAPPIG, SOEPEL, KRUIDIG EN FRUITIG AROMA                   | 5.25   25.00 |
| <b>ZENATO</b><br><b>PINOT GRIGIO</b><br>FRIS, ELEGANT EN ZUIVER   | 5.75   27.50 |
| <b>LLOMA BONA</b><br><b>VIOGNIER</b><br>VOL, ZACHT, LICHTZUUR EN LICHTE PERZIKNOTEN   | 5.75   27.50 |
| <b>PRUNUS BRANCO VEGAN</b><br><b>ENCRUZADO   MALVASIA FINA   BICAL   CERCEAL-BRANCO</b><br>FRIS, FLORAAL, VOLLE AANHOUDENDE AFDRONK | 27.50        |
| <b>KONINGSHOF ZOET</b><br><b>MÜLLER-THURGAU</b><br>FRISSE MILDZOETE MOEZELWIJN  | 4.50   23.00 |
| <b>D'ARDIAC BRUT CAVA</b><br><b>XAREL.LO   MACABEO   PARELLADA</b><br>BLOEMIG, ZACHT, DROOG MET APPEL, PEER EN CITRUSFRUIT          | 25.00        |

---

## ROOD

---

|   |              |
|---|--------------|
|   | 5.25   25.00 |
| <b>DOMIZIANO</b><br><b>NEGROAMARO</b><br>ZONDOORSTOOFD FRUIT, VOL EN ROND VAN SMAAK                                       | 5.25   25.00 |
| <b>PIQUERAS BLACK LABEL VEGAN</b><br><b>SYRAH   MONASTRELL</b><br>VOL, VERFIJND RIJP FRUIT, SPECERIJEN EN EIKENHOUT       | 5.75   27.50 |
| <b>PRUNUS TINTO VEGAN</b><br><b>JAEN   TINTA RORIZ   TOURIGA NACIONAL   ALFOCHEIRO PRETO</b><br>VOL, SOEPEL EN RIJP FRUIT | 27.50        |

---

## ROSÉ

---

|  |              |
|--|--------------|
|  | 5.25   25.00 |
| <b>FONTANET LES TERRASSES VEGAN</b><br><b>GRENACHE NOIR   SYRAH</b><br>AROMATISCH EN FRUITIG | 5.25   25.00 |

